

エクセル講座(入門編)

受講時間	受講料	教材費
4日間コース(3時間/日)	¥6,000	¥1,290

講座の目的：FOM出版「よくわかる初心者のためのExcel 2013」を使用します。
これ一冊で、エクセルの基本がよく理解していただけます。
CDを使って、短期間に効率的に学習します。

講座内容：

- ☺ エクセルの基本的な操作を習得
- ☺ 起動、ブック、シート、セルの操作、終了
- ☺ データ入力(データ入力、編集、セルの選択、保存など)
- ☺ 表の作成保存など(関数、罫線、表示形式)
- ☺ グラフの作成(棒グラフ、円グラフ)
- ☺ データベースの利用(並び替え、抽出)
- ☺ 練習問題(CDから)



【作成例】

店舗別売上

単位：千円

	新宿	渋谷	有楽町	池袋	合計
赤ワイン	6,000	5,800	2,400	4,200	18,400
白ワイン	2,000	2,800	4,600	2,300	11,700
ロゼ	4,600	3,400	2,100	1,800	11,900
スパークリング	4,400	2,600	1,800	2,300	11,100
合計	17,000	14,600	10,900	10,600	53,100

池袋店ワイン売上

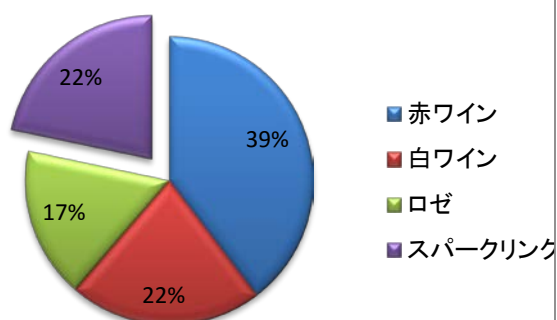

店舗別売上

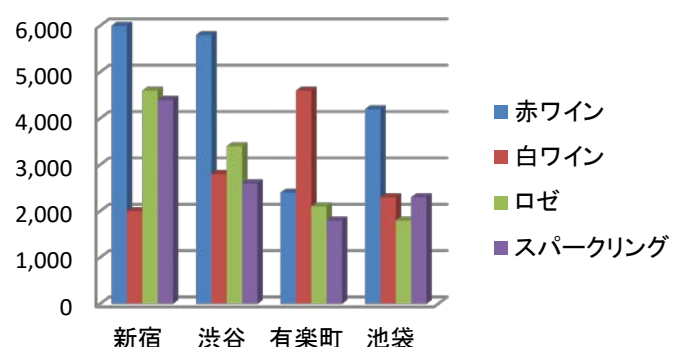

エクセル講座(初級編)

受講時間	受講料	教材費
4日間コース(3時間/日)	¥6,000	¥600

講座の目的： エクセル講座(入門)を受講された方を対象にシルバー人材センターで作成したテキストを使用し、エクセル講座(入門)の復習、実用的な機能の習得、および、身近な課題に対応した問題に取り組み、エクセルを有効活用して頂ける技術を習得していただきます。(CDを使って、効率的に学習します。)

講座内容：

- ☺ エクセル(入門)の復習
- ☺ 実用的な機能の習得
オートフィル、グラフ作成、セル参照、関数、並び替え、ワードとエクセル間のデータ相互利用
- ☺ 身近な課題に対応した問題に取り組み、より高度な技術を習得
町内会当番表、血圧管理、家計簿、テニス参加会費実績表、お弁当売上表

【作成例】

2013年度		夫婦二人生活(夫:65歳、妻:59歳)で設定											期首預金は、		2,000	千円	単位千円	
収入	4月	5月	6月	7月	8月	9月	10月	11月	12月	1月	2月	3月	年間計					
雑収入(妻収入含)	50	50	50	50	50	50	50	50	50	50	50	50	600					
年金	400		400		400		400		400		400		2,400					
収入計	450	50	450	50	450	50	450	50	450	50	450	50	3,000					
支出	4月	5月	6月	7月	8月	9月	10月	11月	12月	1月	2月	3月	年間計					
保険	25	25	25	25	25	25	25	25	25	25	25	25	300					
税金	15	15	15	15	15	15	15	15	15	15	15	15	180					
食費	55	60	44	46	51	48	50	40	65	70	43	52	624					
水道・光熱費	18	18	19	22	25	21	18	19	25	25	22	21	253					
通信費	8	7	7	8	5	5	6	7	7	6	8	5	79					
新聞・図書費	1	1	1	1	1	1	1	1	1	1	1	1	12					
教養・娯楽費	11	10	12	0	0	10	10	11	12	10	0	9	123					
交際費	3												38					
雑費	1												12					
返済	50												600					
支出計	187												2,221					
残金	263												779					
預金累計	2,263												2,779					

血圧管理 平成26年度

